



Consiglio Nazionale
degli Spedizionieri Doganali



Le Commissioni di Studio del Consiglio Nazionale degli Spedizionieri Doganali
presentano:

**Il Doganalista: Dalla Riforma Doganale al Green Deal Europeo,
dalle Crisi Geopolitiche alle Opportunità di Crescita**

Le competenze e l'esperienza dei Doganalisti al servizio delle Aziende per
affrontare e vincere le nuove sfide nell'ambito del Commercio Internazionale

Commissione di Studio n. 1 “Tariffa doganale e misure collegate alla TARIC”

I membri della Commissione di Studio n. 1 “Tariffa doganale e misure collegate alla TARIC” sono: Mirko Antonelli, Patrizia Albatri, Giuseppe Berardi, Gian Paolo Enrico Borsellino, Giuliano Ceccardi, Claudia Composta, Alberto Galardi, Davide Morganti, Martino Giuseppe Ormesani (Presidente), Elena Righetti, Silvia Taroni, Luca Tinaglia.

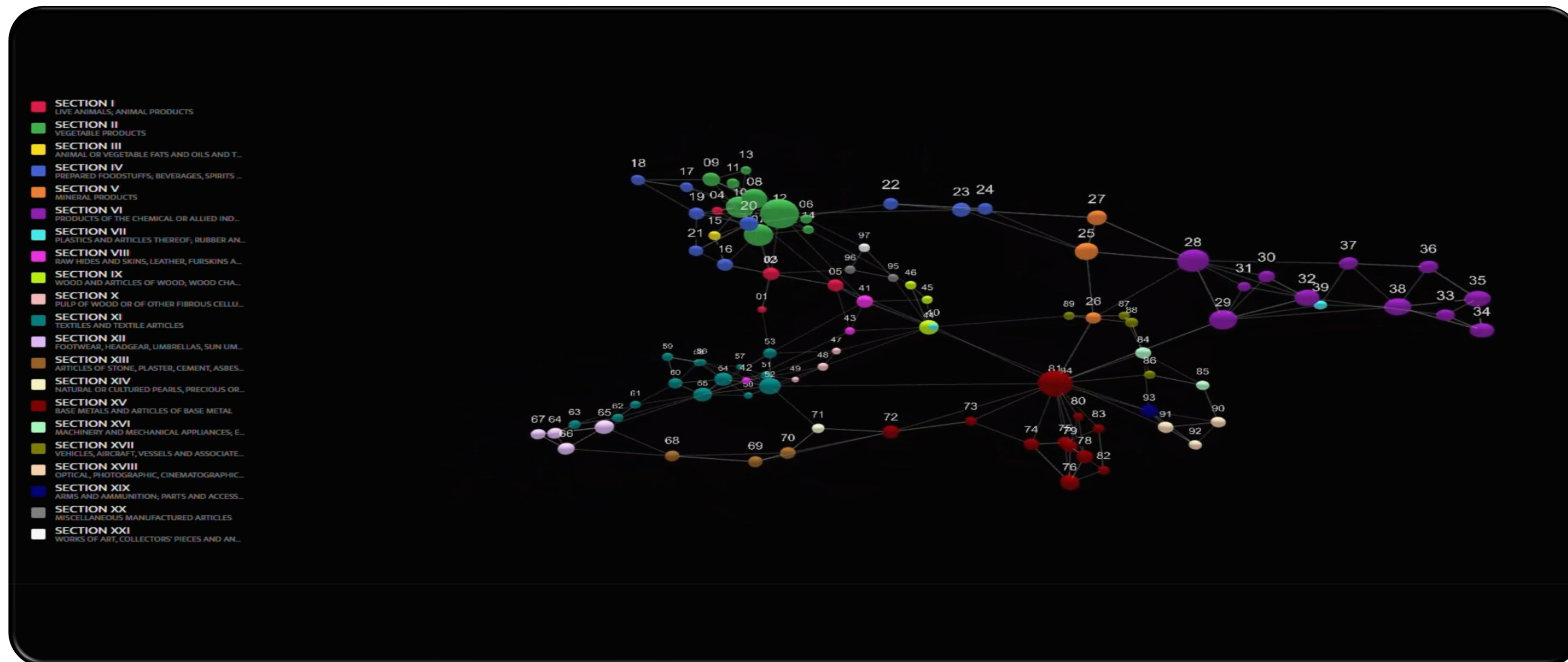

I membri della Commissione di Studio n. 1 “Tariffa doganale e misure collegate alla TARIC” sono: Mirko Antonelli, Patrizia Albatri, Giuseppe Berardi, Gian Paolo Enrico Borsellino, Giuliano Ceccardi, Claudia Composta, Alberto Galardi, Davide Morganti, Martino Giuseppe Ormesani (Presidente), Elena Righetti, Silvia Taroni, Luca Tinaglia.

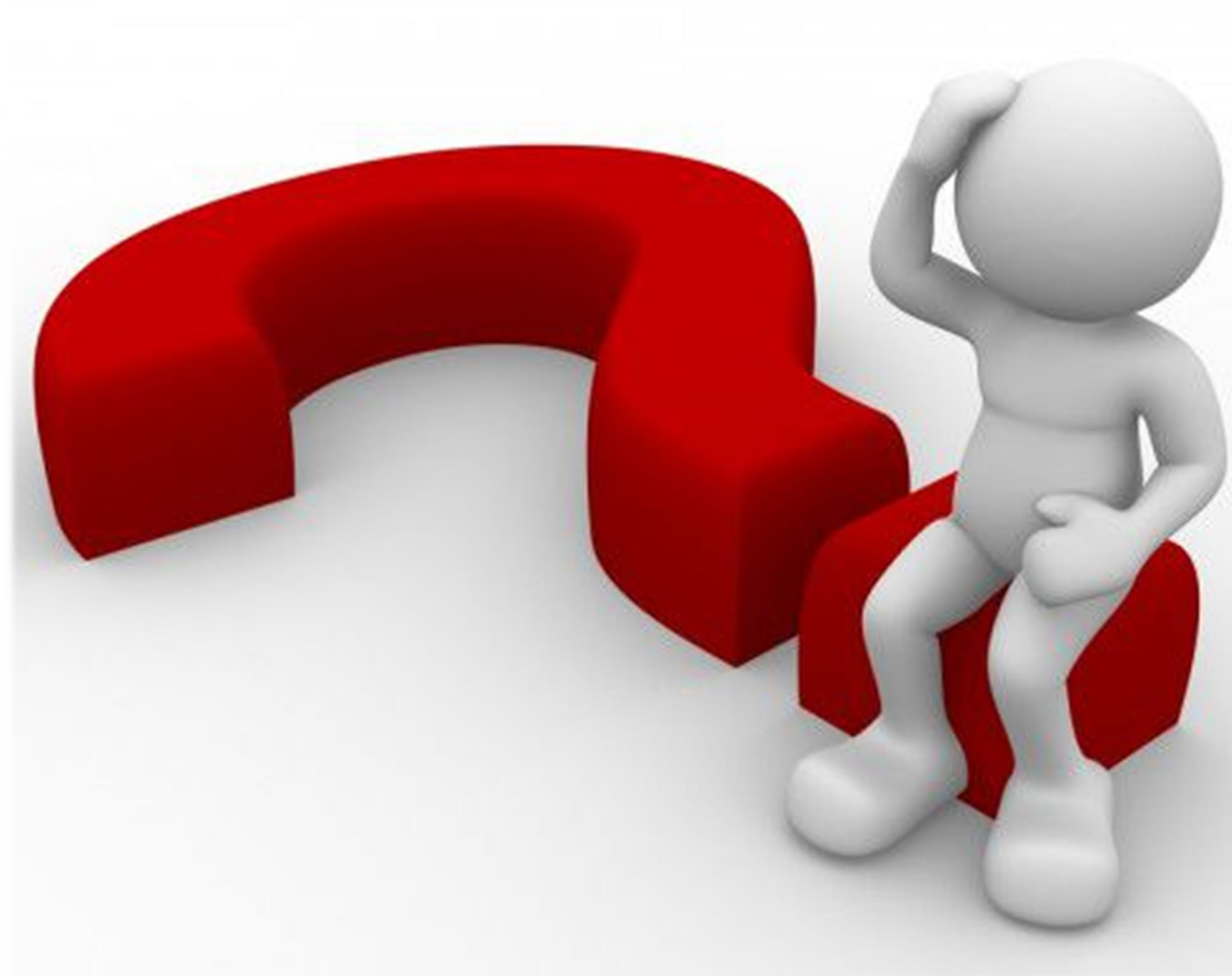

I membri della Commissione di Studio n. 1 “Tariffa doganale e misure collegate alla TARIC” sono: Mirko Antonelli, Patrizia Albatri, Giuseppe Berardi, Gian Paolo Enrico Borsellino, Giuliano Ceccardi, Claudia Composta, Alberto Galardi, Davide Morganti, Martino Giuseppe Ormesani (Presidente), Elena Righetti, Silvia Taroni, Luca Tinaglia.

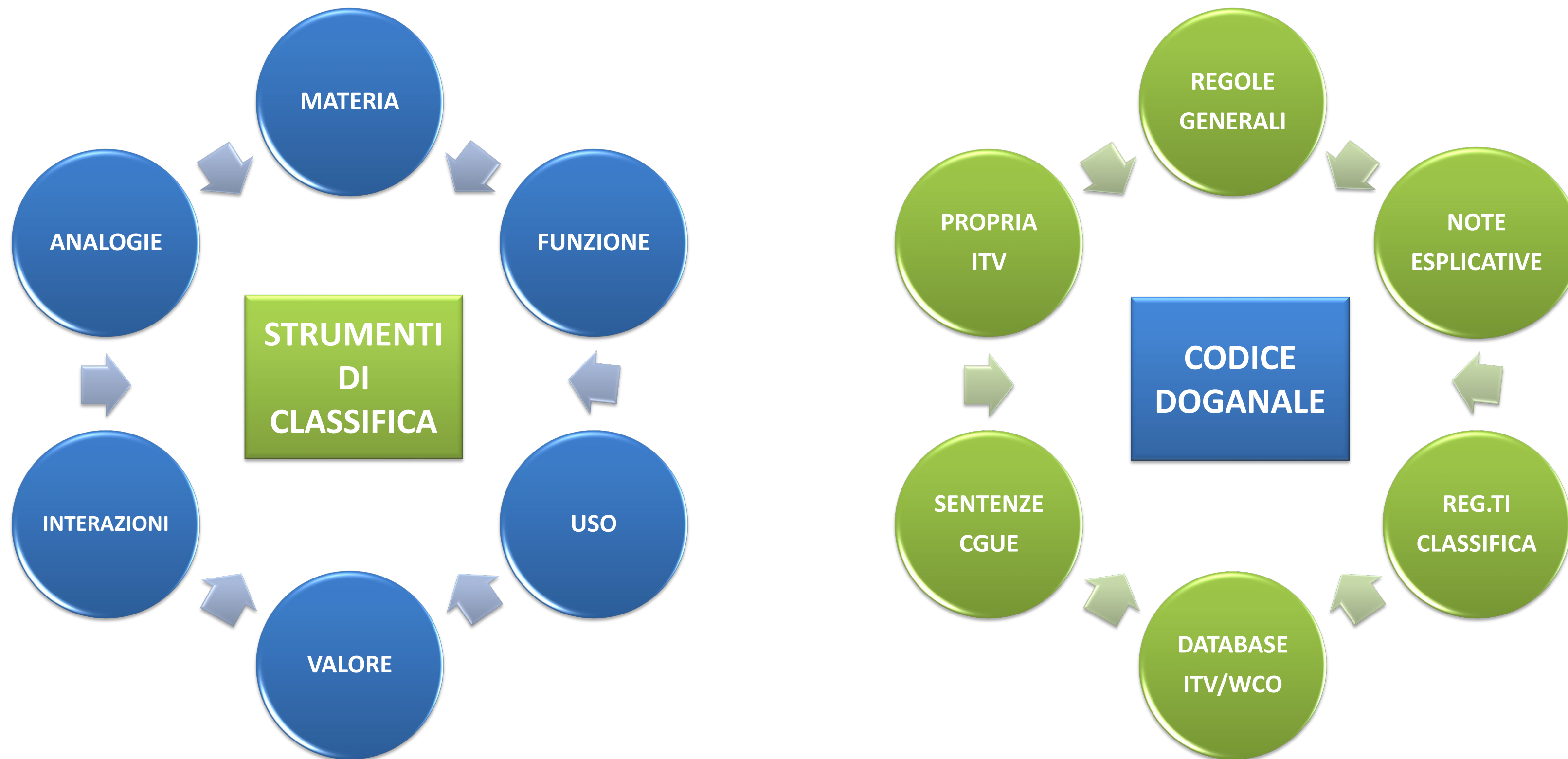

I membri della Commissione di Studio n. 1 “Tariffa doganale e misure collegate alla TARIC” sono: Mirko Antonelli, Patrizia Albatri, Giuseppe Berardi, Gian Paolo Enrico Borsellino, Giuliano Ceccardi, Claudia Composta, Alberto Galardi, Davide Morganti, Martino Giuseppe Ormesani (Presidente), Elena Righetti, Silvia Taroni, Luca Tinaglia.



I membri della Commissione di Studio n. 1 “Tariffa doganale e misure collegate alla TARIC” sono: Mirko Antonelli, Patrizia Albatri, Giuseppe Berardi, Gian Paolo Enrico Borsellino, Giuliano Ceccardi, Claudia Composta, Alberto Galardi, Davide Morganti, Martino Giuseppe Ormesani (Presidente), Elena Righetti, Silvia Taroni, Luca Tinaglia.

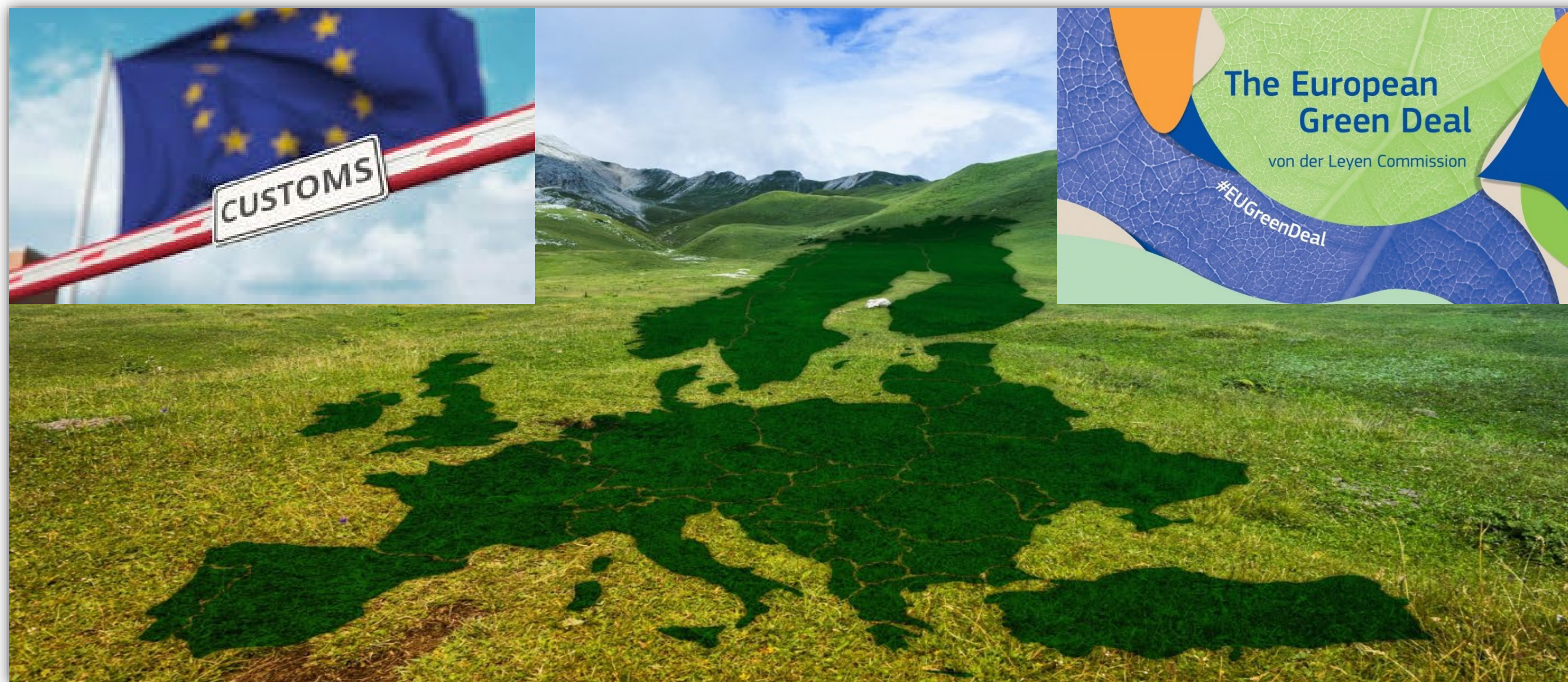

I membri della Commissione di Studio n. 1 “Tariffa doganale e misure collegate alla TARIC” sono: Mirko Antonelli, Patrizia Albatri, Giuseppe Berardi, Gian Paolo Enrico Borsellino, Giuliano Ceccardi, Claudia Composta, Alberto Galardi, Davide Morganti, Martino Giuseppe Ormesani (Presidente), Elena Righetti, Silvia Taroni, Luca Tinaglia.



I membri della Commissione di Studio n. 1 “Tariffa doganale e misure collegate alla TARIC” sono: Mirko Antonelli, Patrizia Albatri, Giuseppe Berardi, Gian Paolo Enrico Borsellino, Giuliano Ceccardi, Claudia Composta, Alberto Galardi, Davide Morganti, Martino Giuseppe Ormesani (Presidente), Elena Righetti, Silvia Taroni, Luca Tinaglia.



I membri della Commissione di Studio n. 1 “Tariffa doganale e misure collegate alla TARIC” sono: Mirko Antonelli, Patrizia Albatri, Giuseppe Berardi, Gian Paolo Enrico Borsellino, Giuliano Ceccardi, Claudia Composta, Alberto Galardi, Davide Morganti, Martino Giuseppe Ormesani (Presidente), Elena Righetti, Silvia Taroni, Luca Tinaglia.



ITV 2024 - INCIDENZA PER MLN ABITANTI

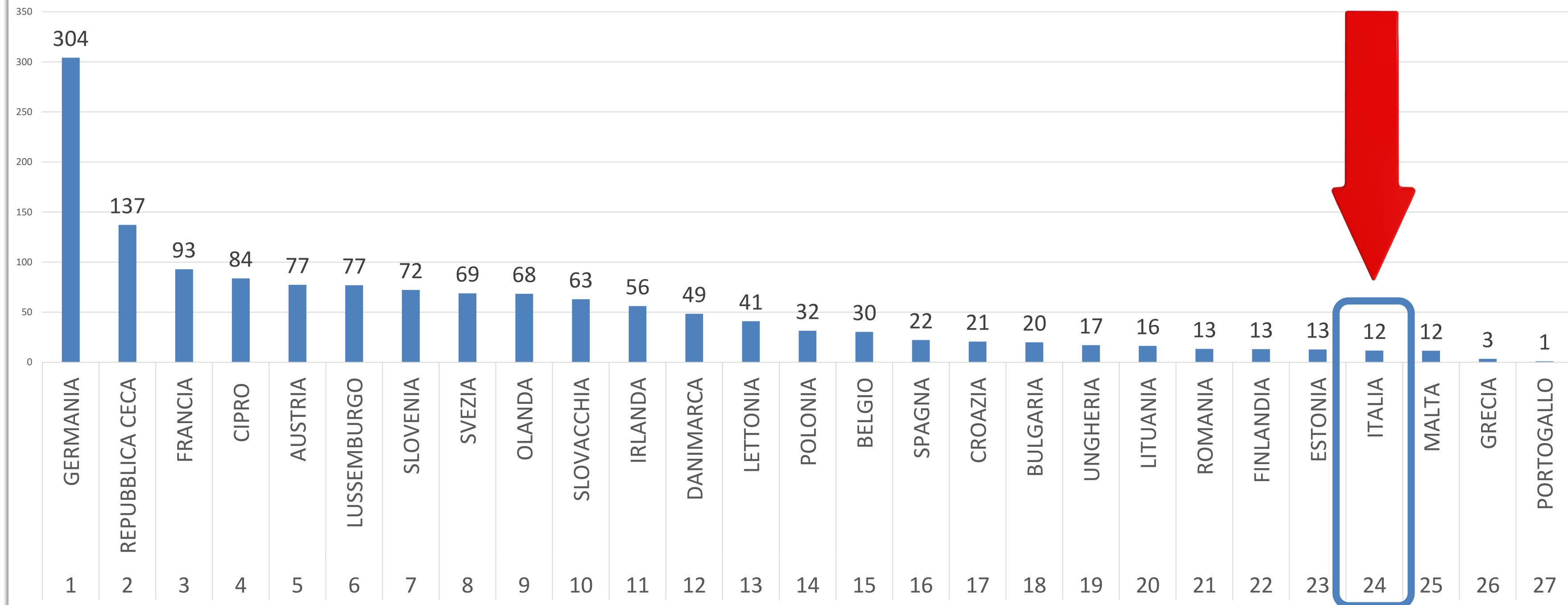

I membri della Commissione di Studio n. 1 "Tariffa doganale e misure collegate alla TARIC" sono: Mirko Antonelli, Patrizia Albatri, Giuseppe Berardi, Gian Paolo Enrico Borsellino, Giuliano Ceccardi, Claudia Composta, Alberto Galardi, Davide Morganti, Martino Giuseppe Ormesani (Presidente), Elena Righetti, Silvia Taroni, Luca Tinaglia.



Commissione di Studio n. 1 “Tariffa doganale e misure collegate alla TARIC”

The screenshot shows a Zoom meeting interface. In the center, a document is displayed with the following text:

misti non inclusi in alcuna voce specifica della nomenclatura combinata, la classificazione tariffaria va operata “secondo la materia o l’oggetto che conferisce agli stessi il loro carattere essenziale”, ovvero secondo la componente essenziale, da individuarsi in funzione del raggiungimento dello scopo finale cui il prodotto misto è destinato» (cfr. ex multis, Cass, Sez. V, n. 29537 del 16 novembre 2018).

In applicazione dei richiamati principi espressi dall’orientamento consolidato della Corte di Giustizia, proprio con riferimento alle lettiere a composizione vegetale, con ordinanza n. 24441 del 10 agosto 2023, la Suprema Corte ha sostenuto che «Rilevato che compito dell’interprete, nell’attribuire una determinata classificazione doganale alle merci importate, è quello, non solo di individuare caratteristiche e proprietà oggettive delle stesse, determinate alla luce della loro destinazione funzionale (che, nel caso di prodotti misti, deve essere fornita in relazione alla materia atta a conferire in modo prevalente la funzionalità cui le merci sono destinate), ma, altresì, in parallelo, di verificare che la classificazione così attribuita sia coerente con il corretto assoggettamento delle merci all’iva, la circostanza che le lettiere per gatti siano (come nella fattispecie) composte prevalentemente di amido di manioca non ne consente di per sé la classificazione alla v.d. 1108 1400 00 “prodotti della macinazione, malto, amidi,

The sidebar on the right shows a file explorer with a list of files under the heading "Dimensioni f".

Dimensioni f	Dimensioni f	Dimensioni f
87 KB	87 KB	87 KB
87 KB	87 KB	87 KB
126 KB	126 KB	126 KB
72 KB	72 KB	72 KB
234 KB	234 KB	234 KB
963 KB	963 KB	963 KB
21 KB	21 KB	21 KB
Caricamento di Telemo in co...		

Meeting participants visible in the grid include: Martino Giuseppe Ormesani, g.borsellino, mirko antonelli, Luca Tinaglia, and Claudia Composta. The bottom status bar shows the date 2025-01-07 and time 18:28:10.

I membri della Commissione di Studio n. 1 “Tariffa doganale e misure collegate alla TARIC” sono: Mirko Antonelli, Patrizia Albatri, Giuseppe Berardi, Gian Paolo Enrico Borsellino, Giuliano Ceccardi, Claudia Composta, Alberto Galardi, Davide Morganti, Martino Giuseppe Ormesani (Presidente), Elena Righetti, Silvia Taroni, Luca Tinaglia.



Per rispettare la normativa vigente in materia di classificazione, la vostra azienda:

È certa che i propri prodotti siano stati **classificati correttamente**?

Si è dotata di un proprio **database** dei codici doganali?

E' sicura di utilizzarli con **coerenza** in tutti gli ambiti applicativi possibili?

Ha pensato all'evenienza di ottenere una **Informazione Tariffaria Vincolante**?

Ha valutato l'opportunità di rivolgersi a un **doganalista** per ottenere il parere di un **esperto**?

Grazie per l'attenzione

I membri della Commissione di Studio n. 1 “Tariffa doganale e misure collegate alla TARIC” sono: Mirko Antonelli, Patrizia Albatri, Giuseppe Berardi, Gian Paolo Enrico Borsellino, Giuliano Ceccardi, Claudia Composta, Alberto Galardi, Davide Morganti, Martino Giuseppe Ormesani (Presidente), Elena Righetti, Silvia Taroni, Luca Tinaglia.